

Kashima Hospital

社団医療法人 養生会
かしま病院

リハビリテーション部
パンフレット

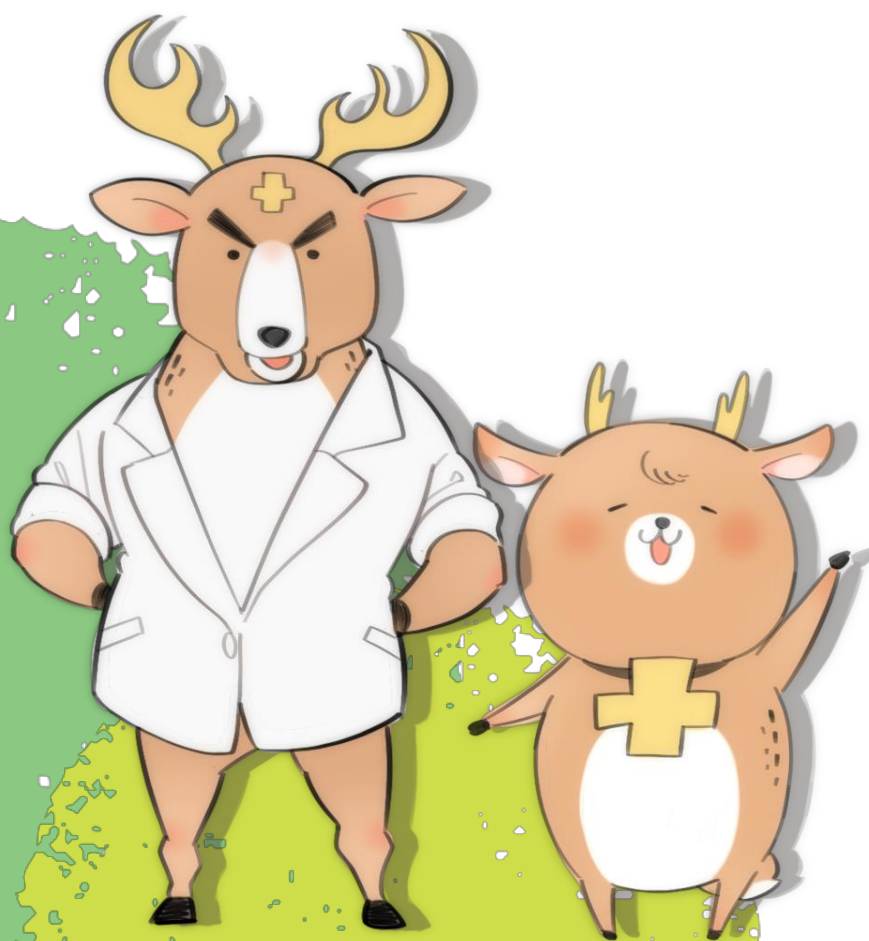



かしま病院イメージキャラクター
キュアシカ ケアシカ



目次



かしま病院について・・・・・・・・・・	1
リハビリテーションについて・・・・・	3
各科紹介・・・・・・・・・・・・・・・・・・	5
リハビリ職員データ・・・・・・・・・・	7
教育・研修について・・・・・・・・・・	8
スケジュールについて・・・・・・・・・・	9
職員インタビュー・・・・・・・・・・・・・	11
福利厚生について・・・・・・・・・・・・・	13
病院イベントについて・・・・・・・・・・	15
公式SNSのご紹介・・・・・・・・・・・・・	17
アクセスマップ・・・・・・・・・・・・・	18
いわき市の魅力について・・・・・・・・	19

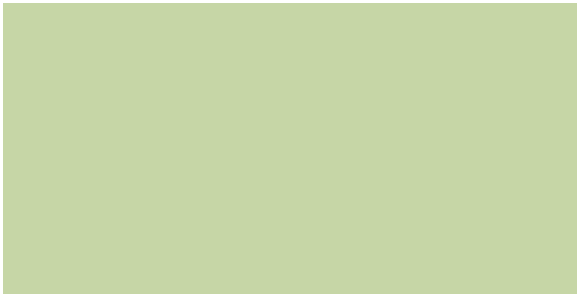
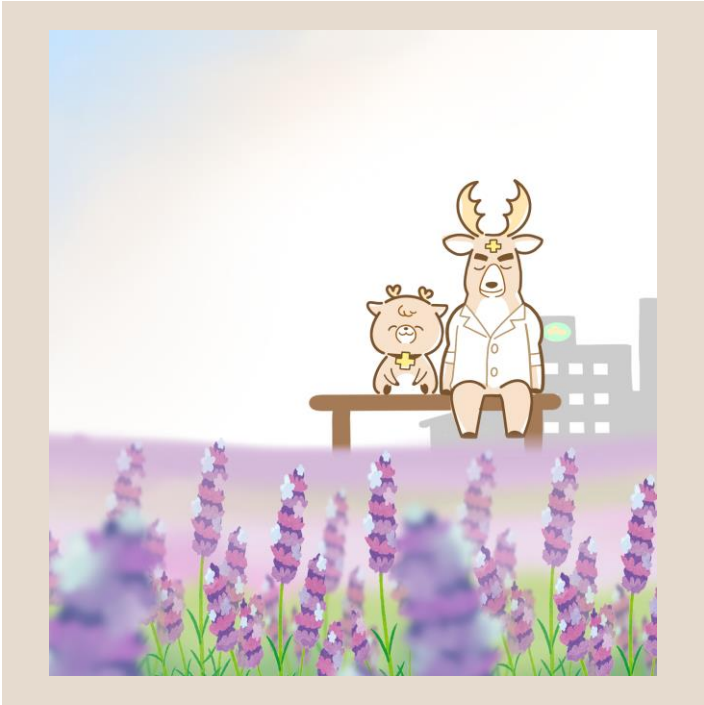



かしま病院の理念

「地域医療と全人的医療の実践」

基本方針

- ＊ 患者様の権利を尊重し、安全な医療に努めます。
- ＊ 予防、診断、治療、リハビリ、在宅医療、福祉の質の向上に努力します。
- ＊ 開放型病院として病診連携を推進し、地域医療の充実に努めます。

ごあいさつ



理事長 中山大

「めんどうみの良い病院」でありたい

当院は、昭和58年に「地域医療と全人的医療の実践」のため、地域開業医10数名が結束して立ち上げた、まさに地域のための医療機関です。今日までの間、入院・外来機能を中心に、予防医学、在宅医療、介護・福祉支援まで、地域の医療・介護・福祉の連携と向上に努めてまいりましたが、特に平成15年度に浜通りで初めて開設した回復期リハビリテーション病棟は、市内はもとより、市外・県外からも多くの患者さんを紹介して頂ける、脳血管疾患や運動器障害を持つ患者さんの病病連携の要に成長しました。

リハビリ職を目指す皆さん、地域の医療と一緒に支えましょう！

かしま病院の役割

- 地域密着型の一般病院
- 鹿島・小名浜地区の中核病院
- 予防・医療・介護・福祉まで広い範囲の医療を提供
- 外来、入院から在宅まで切れ目のないサービスを提供
- 高次機能病院の急性期治療後の受け皿
- 地域の患者の急病や連携医の要請に応じた傷病者の受け皿

2次救急の受け入れ

福祉

社会福祉相談
居宅介護支援

予防

健診センター

診断・治療

外来 入院
(急性期、回復期リハ、
地域包括ケア)
透析センター

在宅医療

訪問看護
訪問リハビリ
訪問診療

予防・医療・介護・福祉まで
幅広く地域に貢献しています

介護＋医療

介護医療院

リハビリテーション

通所リハビリ

地域医療連携課

入退院支援部門

地域リハビリ テーション

広域支援センター
(福島県委託事業)

他医療機関
他福祉施設



かしま病院リハビリテーション部のご紹介

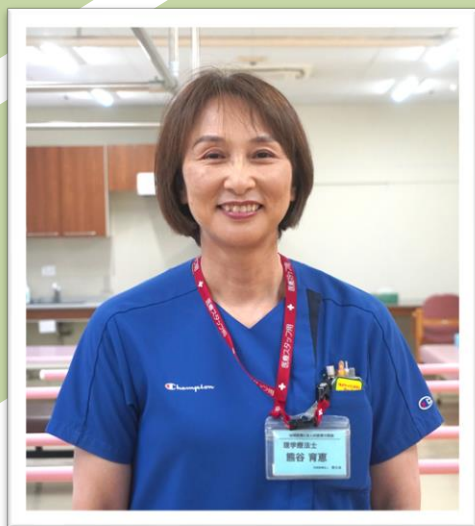

リハビリテーション部
部長 熊谷 育恵

当院は、地域包括医療病棟・地域包括ケア病棟・回復期リハビリテーション病棟（回リハ病棟）・通所リハビリテーション・訪問リハビリテーションを有し、急性期～回復期～維持期～在宅まで幅広く対応しています。令和7年8月より、回リハ病棟を2病棟体制として運用を行っています。

新人に対してはプリセプター制をとっており、相談しやすい環境を整えています。

私たちと一緒に楽しく働いてみませんか？明るく、楽しく働きたい方、お待ちしております！

リハビリテーション部 基本理念

リハビリテーション対象者（患者様・利用者様）が
「安心」「満足」できるリハサービスの提供

リハビリテーション部スタッフ紹介（令和6年7月現在）



リハビリテーション部の特徴



幅広いリハビリテーションを提供しています！

急性期・回復期から在宅・終末期まで、医療から介護分野まで幅広いリハビリテーションを提供しています。



個別に担当指導者を付けて育成指導しています！

入職1年目は一人一人に先輩職員がついて教えますので、セラピストとして成長していけます。



学会や勉強会への参加を積極的にバックアップします！

各種学会・研修会・勉強会への参加にあたり、交通費や参加費等が支給されます。



数年ごとの勤務異動があり、各分野を経験できます！

様々な分野を経験することでスキルアップを目指します。異動は本人の希望を考慮しながら行います。

かしま病院のリハビリ

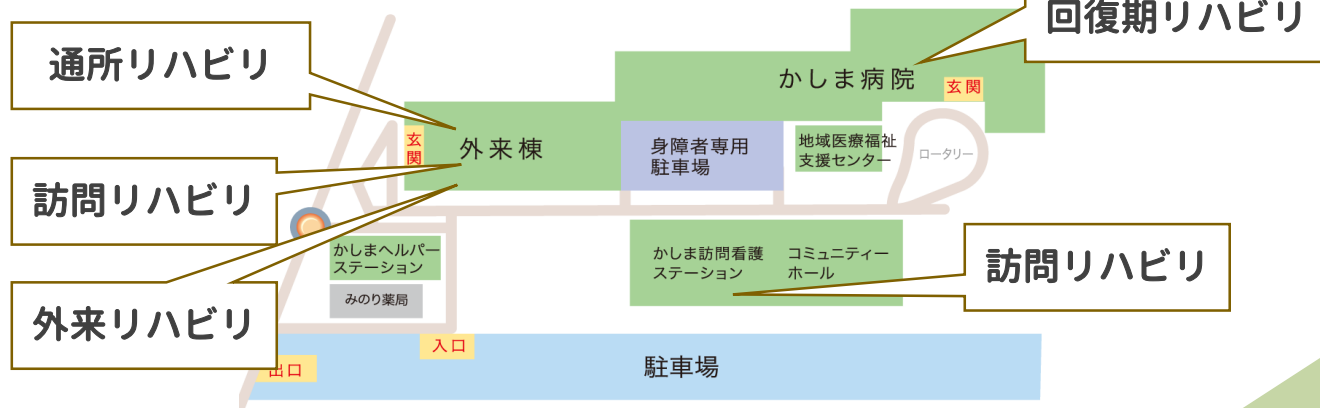

入院から在宅まで、切れ目のないリハビリを提供しています

患者さまに限らず、多職種、家族等とのコミュニケーションが取れる方、明るく元気で前向きに仕事ができる方を募集しています！



部長代理 三枝 致里

理学療法科

Physical therapist

PT



脳卒中、整形、内部障害といった身体機能が低下したさまざまな年代の患者様に対し、運動療法、物理療法、装具療法を用いて疼痛(とうつう)、苦痛の緩和、身体機能の向上、廃用予防を実施しています。スタッフ数も多く、相談しやすい環境が整っており、若い世代、子育て世代のスタッフも活躍しています。

作業療法科

Occupational therapist

OT



身体機能の低下や、高次機能障害などに対して、日常生活動作や家事、趣味などの活動を通じて回復を支援しています。近年は、復職・運転再開の支援も行うなど、対象者に寄り添ったリハビリを目指して介入しています。新人プログラムもあり、若手でも安心して働くことができる職場です。

言語聴覚療法科

Speech therapist

ST



言語聴覚療法科では、主に脳血管障害や誤嚥性肺炎後の言語障害及び摂食嚥下障害などに対するリハビリを担当しています。また、高次機能障害によって復職や自動車運転再開が困難となった方への支援も行っています。患者様との円滑な信頼関係を築けるように、あたたかい表情や言葉遣いを意識し、気持ちに寄り添うことを心がけています。市内でも比較的スタッフ数が多く、困ったときはお互いに相談しあえる職場環境です。

通所リハビリ

Outpatient Rehabilitation



病院と併設している特色を生かし、退院前カンファレンスに参加し、入院中のリハビリ内容や自宅生活での課題などを共有することで、退院後安心した生活を送ることができるよう支援しています。

また、定期的にご自宅を訪問し利用者様やご家族、医師、ケアマネージャー等を交えリハビリテーション会議を開催し心身機能や生活状況、リハビリの進捗状況等の情報共有を図り、ADLの助言や介助指導、福祉用具の提案などを行っています。

訪問リハビリ

Home-Visit Rehabilitation



当院では、入院中だけでなく退院した後も、切れ目なくリハビリを提供することで、安心して在宅生活が送れるように支援しています。訪問リハビリでは、実際の生活場面・動作に密着して関われるところが魅力です。日常生活の維持・向上だけでなく、家事動作や職場復帰など社会参加へのサポート、住環境の整備、家族や介護スタッフへの介助方法指導なども行っています。利用者ひとりひとりの生き方に寄り添い、支えになるよう努めています。

リハビリ職員数

令和7年1月現在



理学療法士
38名



作業療法士
22名



言語聴覚士
7名

勤続年数

令和7年1月現在

5年未満

32名

5年以上
10年未満

10名

10年以上
15年未満

8名

15年以上

17名



長く勤務できる職場です！

リハビリ職員割合

令和7年1月現在

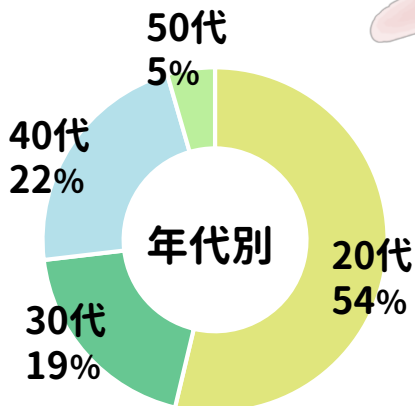

どの年代の方でも働きやすいです！

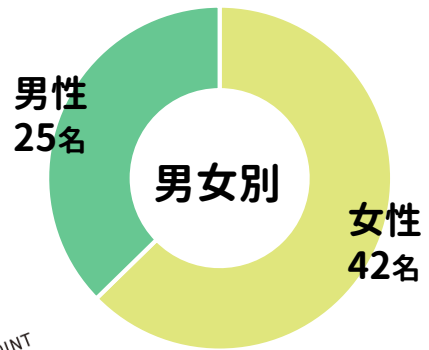

男性女性問わず活躍できます！

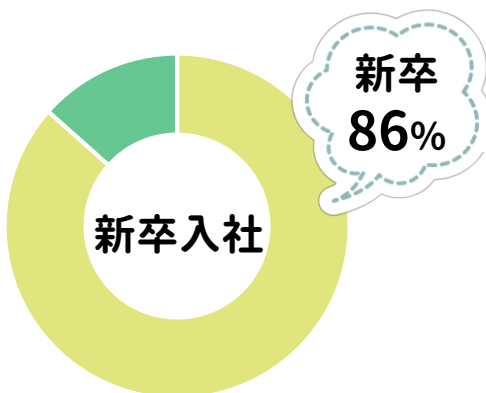

新卒から入職しても安心して1人前になれる！

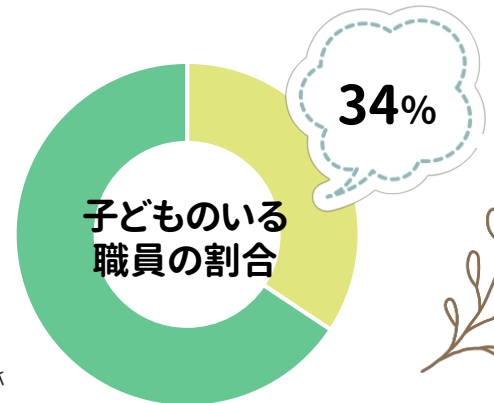

子育てと仕事の両立が可能です！

資格

脳卒中認定理学療法士	1名	地域リハ活動	
代謝認定理学療法士	1名	介護予防促進リーダー	
登録理学療法士	19名	ST 3名	PT 16名
3学会合同呼吸療法認定士	3名	地域包括ケア推進リーダー	
日本糖尿病療養指導士	1名	ST 1名	PT 15名
福島県糖尿病療養指導士	2名		

01

● 研修 ●



各協会主催の研修会や勉強会は県内外問わず、出張で参加しています。各種資格の取得もサポートしています。

02

● 地域活動 ●



当院は、県のリハビリテーション広域支援センターに指定されており、つどいの場やリフォームヘルパー、JRATなど地域活動にも積極的に参加しています。

教育担当より

教育制度として「**クリニカルパス**」を使用しています。業務内容を「**みえる化**」することで得意分野を伸ばし苦手分野を克服できるよう支援しています。

また、新人に対し、1人以上の先輩スタッフが指導者として付き、2年目以降も継続しています。**長期的なサポート**を行うことで専門職としてのスキルアップができるよう部全体で励んでいます。



1日のスケジュール

Schedule of the day



リハビリテーション部の勤務は
土日・祝日も8:30～17:00です。
その分平日に連休を取得することが
可能です！



ミーティング開始

8:30

患者さまの検査や施設等からの訪問予定などを確認して、
PT、OT、STの訓練時間を調整します。

午前中のリハビリ治療スタート

9:00

着替えや排泄など日常生活動作の援助を行います。
回リハ病棟は患者さま1人に1時間程度、その他の病棟は1人に20～40分程度リハビリを提供します。

昼休み

12:00

担当病棟別に昼食をとります。

午後のリハビリ治療スタート

13:00

午後もお仕事頑張ります！

カンファレンス

16:00

リハビリ記録、申し送り作成などを行います。



カンファレンスの様子

終業

17:00

1日お疲れさまでした！



1年目の流れ

The flow of one year



先輩が優しく教えてくれます！
心強い同期と一緒に
少しずつできることを
増やしましょう！



Grow up!

4月

入職🍀
院内・リハビリ部内研修

10月

担当する患者さんが増えていく

5月

患者担当スタート
新人教育プログラムスタート
(協会)
日曜・祝日の勤務スタート

11月

書類の計測ができるようになる

6月

リスク管理勉強会
・家屋調査
・ENT指導について

12月

チームメンバーとしての動きが
分かってくる

7月

患者の代替ができるようになる
院内新人フォローアップ研修①

1月

カンファレンス等の他職種連携が
一人でとれるようになる

8月

症例担当を担っていく

2月

症例発表を行う
新入職員フォローアップ研修②

9月

半年間の振り返りを行う

3月

ひとりだち

Level up!

活躍する職員へインタビュー！

先輩スタッフ



理学療法科

勤続年数5年



Q. かしま病院の良いところを教えてください！

亜急性期から回復期、生活期も含めた地域医療を通じて患者さんの生活を支えながら幅広い知識や経験を得られるところです。

Q. 仕事のやりがいや嬉しかった出来事がありますか？

リハビリを通じて患者さんが回復し、患者さんやご家族から感謝の言葉をいただいたときにやりがいを感じます。

作業療法科

勤続年数2年



Q. かしま病院を選んだ理由は何ですか？

いつもリハ室では笑い声が響いています！
とても環境が良くそれが決め手です！

Q. これまで大変だったことを乗り越えた経験がありますか？

初めての担当患者さまです。責任が大きく、日々の治療でたくさん悩みましたが先輩方がみんな助けてくれました！



言語聴覚療法科

勤続年数5年

Q. 仕事をする上で心掛けていることはありますか？

患者さまが穏やかな気持ちでリハビリに取り組めるよう、丁寧な態度、言葉遣いで接するように心がけています。

Q. 今後の目標やチャレンジしたいことはありますか？

たくさん経験を積んで、患者様一人ひとりに寄り添ったリハビリを提供できるように知識や技術を磨いていきたいです。

子育てスタッフ



理学療法士

勤続年数12年



Q. 子育てと仕事の両立はいかがですか？

大変なことも多いですが、男性の育休取得もスムーズにでき、子育てのためのサポート体制が整っていると感じました。

Q. 子育てをしながら働きやすいと感じた事がありますか？

子育てをしていると急なお休みやお迎えをしなければいけないこともあります。周りのスタッフの協力ですぐに対応できるのありがたいです。子育てスタッフも多いので相談しやすいのも心強いです。

作業療法科

勤続年数9年

Q. 産休や育休を取得してみていかがでしたか？

長く仕事を休むのは不安でしたが、子育てに集中できたので休暇を取得して良かったです。仕事復帰の際も先輩、後輩に支えられ、働き始めることができたと思います。

Q. 仕事と家庭を両立するために工夫していることを教えてください

勤務時間に一生懸命働き、家に仕事を持ち帰らないことです。職場ではメモ帳等にやるべきことを書き出して、忘れることがないように気を付けています。



中途入職者・管理職



作業療法科

勤続年数18年

Q. かしま病院を選んだ理由を教えてください！

結婚を機にいわきに住むこととなり、市内の病院を何ヵ所か見学しました。明るい雰囲気の中、リハ職同士が協力し合って仕事しているところを実際に見学し、入職しました。

Q. これから入職を考えている皆さんにメッセージ

中途入職者ではありますが、入職して18年目となり、様々なことを経験させていただきました。現在、担当課長として働いています。ぜひ、一緒に頑張っていきましょう！

福利厚生 働きやすさのポイント！

01 住宅補助制度

☆市内出身者・・・アパート等の賃貸
契約者の場合、5,000円の補助
★市外出身者・・・入職から5年間、
25,000円の補助

02 心理カウンセリング

職場や生活、プライベートの悩み等、
心身の健康の維持に努めています。
臨床心理士による心理カウンセリング
も実施しています。

03 有給休暇

入職日から有休が付与されます！
時間単位での取得が可能です！

04 職員食堂

色々な献立のお弁当を
1食300円で食べられます！



05 託児所バンビ

専任の保育士が常駐し、産休・育休明
けの職場復帰や小さな子供を持つ職員
でも継続して仕事ができるようにサ
ポートします。



06 子育てサポート

職員が仕事と子育てを両立しやすい
よう、育児休業制度や子の看護休暇、
育児短時間勤務など取りやすい職場
です。

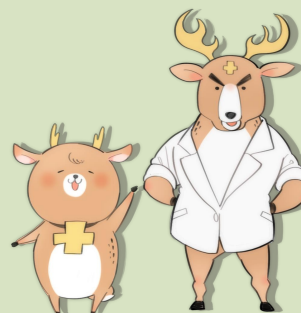

待遇 採用について

昇給	年1回（4月）
賞与	年2回（7月・12月）
休日	4週6休制 指定公休、夏季休暇3日、年末年始休暇5日（年間休日数110日）
休暇	年次有給休暇（初年度10日）、私傷病休暇
特別休暇	結婚休暇、配偶者の出産休暇、忌引休暇、永年勤続休暇、子の看護休暇 防疫休暇、育児休暇、介護休暇、ボランティア休暇
福利厚生	社会保険（健康保険・厚生年金）、雇用保険、労災保険、企業年金基金 財形貯蓄制度、医療費還付制度、人間ドック割引制度
その他	住宅補助制度（条件該当者）、各種研修会・学会への参加補助、 奨学金制度、資格取得支援制度

募集から採用の流れ

6月～7月
募集開始！

7月～
随時受付

採用試験を実施

4月1日から
勤務

病院
見学会

応募

書類
選考

面接

採用

病院見学・採用に関するお問い合わせ
かしま病院人事課 ☎0246-58-8010(代表)
✉saizou@kashima.jp

詳しい募集要項は
QRコードから



院内イベント

8月

いわきおどり



12月



忘年会



クリスマス会

キッズ医者かしま

シルリハ指導士会



院外イベント

7月

11月

長居小ふれあい祭り



10月

野球部



10月

かしま福祉まつり



いとちプロジェクトの ご紹介



かしま病院では
「医療と地域をつなぐ」
「医療を地域にひらく」
活動としていとちプロジェクトを行っています。
病気になる前から出会える病院として、
地域の皆さんと健康や地域の暮らしを共
につくることを目指しています。



「医療が地域に出る」とは…？
かしま病院のいとちプロジェクトSNSを
ぜひご覧ください！



かしま病院公式SNSの ご紹介

Follow
me!

かしま病院
ホームページ



かしま病院
Facebook



いとちプロジェクト
instagram

いとちの活動や地域、
イベントに関する投稿
をしています。



いとちプロジェクト
Facebook

いとちの活動の最新報
告を見るならこちらか
ら！



いとちプロジェクト
Note

職員のインタビューや、
いとちの活動記事が掲載
されています。



交通アクセス

東京・仙台から
いわき市までは…



電車で

約 2 時間 30 分



マイカーで

約 2 時間

いわき駅から、
かしま病院までは…



バスをご利用の場合



新常磐交通バス 6 番乗り場



下車 バス停「鹿島小前」徒歩 5 分



タクシーをご利用の場合

● いわき駅より 約 15 分

● 泉駅、湯本駅からも 約 15 分



太平洋
夏は涼しく、
冬は暖かく、
過ごしやすい気候となつて
います。





About Iwaki



食べもの

新鮮な魚介類や農作物など美味しいものがたくさん揃っています！



ウニの貝焼き



カツオ

いわきはカツオの水揚げ量が上位！
生の刺身やたたきも絶品！



メヒカリの唐揚げ

いわきの魚と言えばメヒカリ！
旨味のある身と骨まで丸ごと食べられます。



サンシャイントマト

いわきの太陽の光で元気に育った栄養素たっぷり♪



ゼリーの家

アニメ映画でも紹介され、大人気のゼリー屋さん。
味はもちろん写真映えもバッチリ！

歴史・文化

国宝建造物やいわきの歴史を感じられる場所！



願成寺 国宝白水阿弥陀堂

県内唯一の国宝建造物。平安時代後期の代表的な阿弥陀堂建築。



塩屋崎灯台

いわきのシンボルとして親しまれている灯台。



石炭化石館・ほるる

常磐炭田の採炭の歴史や市内で発掘された化石が展示されています。



スパリゾートハワイアンズ

国内のハワイ✳

大きな多数のプールやハワイアンショーとハワイの気分を味わえる子供から大人まで楽しめる大人気スポット！



環境水族館

アクアマリンふくしま

東北最大級の体験型水族館。潮目の海をテーマに約800種類もの多様な生き物を展示しています。



マリンタワー

小名浜の三崎公園にある展望塔。屋上のスカイデッキからはいわき市や太平洋を360°一望できます。



いわき湯本温泉郷

1600年以上の歴史を持ち日本三古泉にも選ばれているいわき湯本温泉。泉質は肌にいいと言われる硫黄戦で「美人の湯」として愛されています。



いわき七浜街道

いわきの海岸線に沿って、勿来から久ノ浜までをつなぐ約53kmのサイクリングロードです。美しい海を眺め、海風を感じながらの走行を楽しめます。



フラワーセンター

四季を通じて様々な種類の花や植物を楽しむことができます。ドーム型の温室には1年を通してバナナやサボテンなど熱帯地域の植物を見ることができます。

イベント

いわきならではの楽しいイベントがあります！



いわき花火大会

毎年8月に小名浜で行われるいわき最大規模の花火大会。打ち上げられる花火の数は1万2千発。



いわきおどり

毎年夏に小名浜地区と平地区で開催。参加者は1万人超え。平地区では同時に七夕祭りが開催されています。



サッカー観戦

週末はスタジアムにて地元のサッカーチームを応援！試合には多くのファンが集まり大熱狂！

社団法人 養生会



かしま病院



福島県いわき市鹿島町下蔵持字中沢目22-1

Tel: 0246-58-8010 / Mail: saiyou@kashima.jp

皆様のご応募お待ちしております！

